



MINISTERIO
DEL INTERIOR

SUBSECRETARÍA

DIRECCIÓN GENERAL
DE PROTECCIÓN CIVIL
Y EMERGENCIAS

Centro Nacional de Seguimiento y Coordinación de Emergencias (CENEM)

INCENDIOS FORESTALES

Asunto CENEM – Boletín informativo últimas 24h – 17/06/2022

CORREO ELECTRÓNICO

cenem@procivil.mir.es



Quintiliano, 21
28002 MADRID
TEL 915 373 100
FAX 915 628 926



Incidencias sobre incendios forestales

Boletín informativo últimas 24 horas

Situación operativa: 2

CASTILLA Y LEÓN

Zamora

Riofrío de Aliste. Inicio: 15/06/2022 22:52

Situación operativa máxima: 2

Estado: Activo

Área afectada:

Riofrío de Aliste

Heridos:

1 interviniente

Evacuación:

715 personas de Pobladura, Las Torres, Palazuelo y Mahide, Cabañas de Sayago, Villardecervos, San Pedro de las Herrerías y Boya

Medios estatales UME

125 efectivos y 52 vehículos

CATALUÑA

Lleida

Castellar de la Ribera. Inicio: 16/06/2022 11:09

Situación operativa máxima: 2

Estado: Activo

Área afectada:

Castellar de la Ribera

Medios estatales UME

190 efectivos y 50 vehículos

Artesa de Segre. Inicio: 15/06/2022

Situación operativa máxima: 2

Estado: Activo

Área afectada:

Artesa de Segre

Confinamiento:

Población de Artesa de Segre

Evacuación:

Municipio Artesa de Segre

Medios estatales UME

155 efectivos y 54 vehículos





Incidencias sobre incendios forestales

Boletín informativo últimas 24 horas

Situación operativa: 1

ARAGÓN

Zaragoza

Nonaspe. Inicio: 16/06/2022

Situación operativa máxima: 1

Estado: Activo

Área afectada:

Nonaspe

Heridos:

1 persona

Evacuación:

5 personas

COMUNIDAD FORAL DE NAVARRA

Yesa (Liédena). Inicio: 15/06/2022

Situación operativa máxima: 2

Estado: Activo

Área afectada:

Tafalla

Medios estatales UME

121 efectivos, 34 vehículos y 2 helicópteros

Situación operativa: 0

EXTREMADURA

Badajoz

Badajoz. Inicio: 15/06/2022

Situación operativa máxima: 1

Estado: Controlado

Área afectada:

Badajoz





Incidencias sobre incendios forestales

Boletín informativo últimas 24 horas

Otros

CATALUÑA

Lleida

Bassella/Ogern. Inicio: 15/06/2022

Estado: Estabilizado

Área afectada:

Bassella

Tarragona

Corbera d'Ebre. Inicio: 15/06/2022 14:45

Estado: Activo

Área afectada:

Corbera d'Ebre

Heridos:

1 interviniente

Evacuación:

Una masía

EXTREMADURA

Cáceres

Hervás. Inicio: 15/06/2022

Estado: Activo

Área afectada:

Hervás

GALICIA

Ourense

Larouco. Inicio: 17/06/2022

Estado: Activo

Área afectada:

Larouco



INTERVENCIONES DE MEDIOS DEL MINISTERIO PARA LA TRANSICIÓN ECOLÓGICA Y EL RETO DEMOGRÁFICO PARA APOYAR A LAS COMUNIDADES AUTÓNOMAS EN LA EXTINCIÓN DE INCENDIOS FORESTALES

Última actualización: 12:20:46 del día 17/06/2022

jueves, 16 de junio de 2022

ARAGON

ZARAGOZA

Localización: **NONASPE** Estado del Incendio: **ACTIVO** S.O: SE

Medios asignados por el MITECO:

- 1 AA (Avión anfibia de 5.500 litros) de MATAJÁN (SALAMANCA)
- 1 AA (Avión anfibia de 5.500 litros) de ZARAGOZA
- 1 ACO (Aeronave de coordinación y observación) de MUCHAMIEL
- 1 BRIF-A (Brigada helitransportada con 2 helicópteros de 1.200 litros) de PRADO ESQUILADORES (CUENCA)

CASTILLA Y LEON

ZAMORA

Localización: **RIOFRIO DE ALISTE** Estado del Incendio: **ACTIVO** S.O: 2

Medios asignados por el MITECO:

- 1 AA (Avión anfibia de 5.500 litros) de TORREJÓN (MADRID)
- 1 AA (Avión anfibia de 5.500 litros) de TALAVERA LA REAL (BADAJOZ)
- 1 ACO (Aeronave de coordinación y observación) de LEÓN (BASE ACO)
- 1 B. PREVENCIÓN (Brigadas selvícolas) de TABUYO DEL MONTE
- 1 BRIF-B (Brigada helitransportada con 1 helicóptero de 1.200 litros) de PUERTO EL PICO (ÁVILA)

Nota: Incendio iniciado el 15 de junio

CATALUÑA

LLEIDA

Localización: **ARTESA DE SEGRE** Estado del Incendio: **ACTIVO** S.O: 2

Medios asignados por el MITECO:

- 1 AA (Avión anfibia de 5.500 litros) de POLLENSA (BALEARES)
- 1 AA (Avión anfibia de 5.500 litros) de MATAJÁN (SALAMANCA)

Nota: Incendio iniciado el 15 de junio

Localización: **CASTELLAR DE LA RIBERA** Estado del Incendio: **ACTIVO** S.O: SE

Medios asignados por el MITECO:

- 2 Aa (Avión anfibia de 3.100 litros) de REUS (TARRAGONA)
- 1 AA (Avión anfibia de 5.500 litros) de POLLENSA (BALEARES)

EXTREMADURA

CACERES

Localización: **HERVÁS**

Estado del Incendio: **ACTIVO**

S.O: SE

Medios asignados por el MITECO:

1 BRIF-A (Brigada helitransportada con 2 helicópteros de 1.200 litros) de PINOFRANQUEADO (CÁCERES)

Nota: Incendio reactivado del 15 de junio

NAVARRA

NAVARRA

Localización: **YESA**

Estado del Incendio: **ACTIVO**

S.O: 2

Medios asignados por el MITECO:

1 AA (Avión anfibio de 5.500 litros) de MATACÁN (SALAMANCA)

1 BRIF-A (Brigada helitransportada con 2 helicópteros de 1.200 litros) de DAROCA (ZARAGOZA)

Nota: Incendio iniciado el 15 de junio

ACTUACIONES DE LOS MEDIOS DEL MINISTERIO

Fuente: CCINIF (Centro de coordinación de la información nacional sobre incendios forestales)

Nº INCENDIOS	6
Nº DE PROVINCIAS	5
Nº INTERVENCIONES		
AA	8
ACT	0
Aa	2
BRIF/A	3
BRIF/B	1
HK	0
HKB	0
ACO	2
UMAP	0
RPAS	0
EPRIF	0
BLP	1
Nº TOTAL DE HORAS VOLADAS	107:37

NOTA: Del total de horas voladas, 013:46 corresponden a otras misiones.

*S.O: Situación operativa del incendio según la Directriz Básica de Protección Civil de Emergencia por Incendios Forestales. Niveles del 0 al 3 (SE- Sin especificar)

*Medio asignado: Medio despachado por el MITECO a incendio forestal a solicitud de la Comunidad Autónoma o para la sustitución de un medio asignado previamente. No implica que el total de medios asignados hayan trabajado simultáneamente, pudiendo haber trabajado de forma alterna en el incendio

Clave: AA: Avión Anfibio (5.500 l.); ACT: Avión Carga en Tierra (3.000 l.); Aa: Avión Mixto Anfibio/Carga en Tierra (3.000 l.); BRIF/A: Helicóptero con Brigada para Refuerzo en Gran Incendio (17 combatientes y helibalde); BRIF/B: Helicóptero con Brigada para Refuerzo en Gran Incendio (9 combatientes y helibalde); BRIF/i: Helicóptero con Brigada de invierno (9 combatientes y helibalde); HK: Helicóptero Bombardero (4.500 l.); ACO: Avión de Coordinación y Observación; UMAP: Unidad Móvil de Análisis y Planificación; BLP: Brigadas de Labores Preventivas ; EPRIF: Equipo de Prevención Integral de Incendios Forestales.

Mapa de niveles de riesgo de incendio previstos para el día 17 de junio de 2022

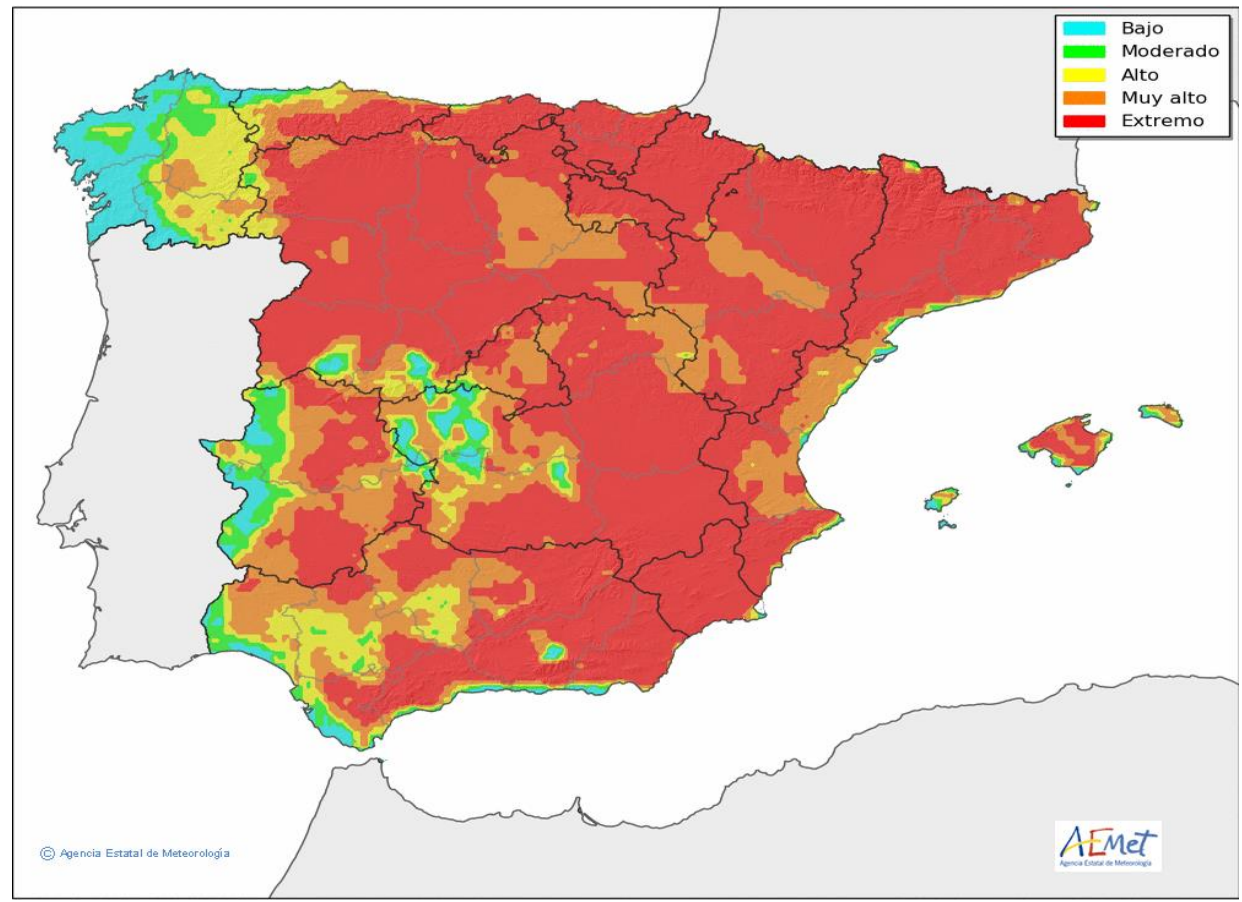

Mapa de niveles de riesgo de incendio previstos para el día 17 de junio de 2022

