

UME
UNIDAD MILITAR DE EMERGENCIAS

GIETMA / RAIEM

***GESTIÓN INTEGRAL DE RESIDENCIAS DE
MAYORES
- EJERCICIO PRÁCTICO -***



Teniente Carlos Crespo Fernández





1. Contexto de Intervención
2. Situación caso práctico
3. Plano de situación
4. Material disponible

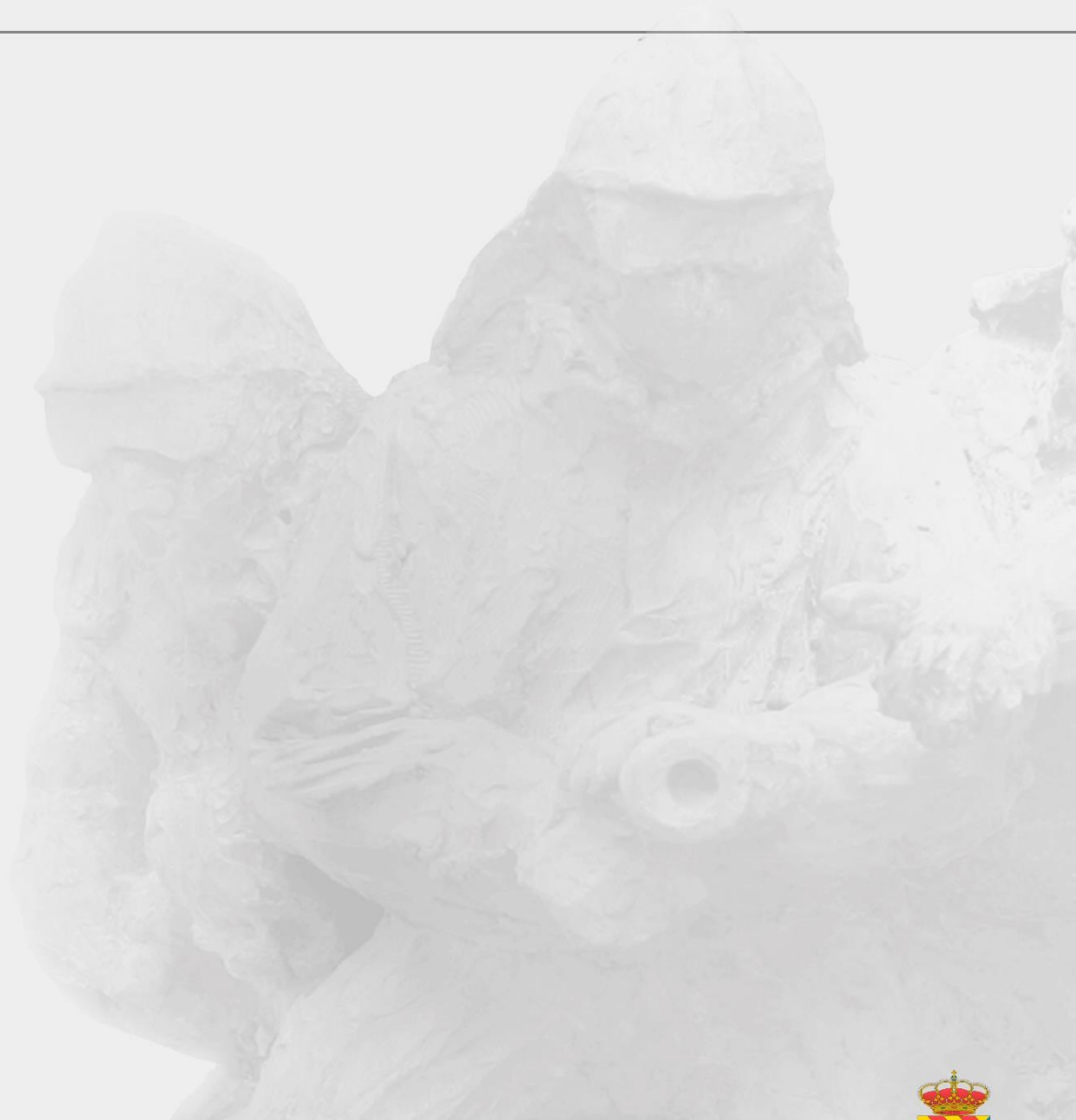



1. Contexto de Intervención

Variables a tener en cuenta para gestionar la intervención:

- Tipo de **personal Interno** en la instalación (Dependiente, discapacitado, funcional, etc.)
- Tipo y número de **personal trabajador** de la instalación.
 - Dar **Seguridad** a los trabajadores del centro
 - **Concienciar** a los mismos de la importancia de sus actos
- **Estructura Física** de la Instalación o Centro
- **Gestionar otras Variables**
 - Ajustar el EPI y la zona de desinfección al tipo de trabajo (tiempo, carga térmica etc.)
 - ¿Si una Intervención se alarga, es recomendable realizar pausas para comer? ¿Me desequipo?





2. Situación caso práctico

DESCRIPCIÓN DE LA SITUACIÓN:

1. En el contexto de la pandemia provocada por el COVID-19 y con el decreto de establecimiento del Estado de Alerta nacional, se observan en algunos residentes (2) síntomas de infección respiratoria: tos seca, fiebre (37 °C).
2. Los residentes mencionados, tras 5 días de evolución comienzan a manifestar disnea (dificultad respiratoria) y 2 residentes más comienzan a mostrar los síntomas leves anteriormente mencionados.
3. Tras informar a las Autoridades Sanitarias de la Comunidad Autónoma se desplaza un equipo médico que procede a la realización de toma de muestras para confirmar si son casos COVID-19 (análisis PCR).



- Institución: **Residencia de Personas Mayores "SENECTUD"**
 - Residentes: 30
 - Personal de servicio: 10
 - ❖ Sanitarios: 2 enfermeros
 - ❖ Limpieza: 3
 - ❖ Cocina: 3
 - ❖ Administración y gestión: 2
 - Instalaciones: Edificio de planta circular, 2 alturas





INFORME DE ANÁLISIS:

1. MUESTRA: Pacientes bajo análisis

- **P1:** Residente que mostró síntomas el día D. Presenta tos seca profunda, fiebre (38,5 °C) y disnea leve.
- **P2:** Residente que mostró síntomas el día D. Presenta tos seca profunda, fiebre (38,8 °C) y disnea leve.
- **P3:** Residente que mostró síntomas el día D+5. Presenta tos seca y fiebre (37,5 °C).
- **P4:** Residente que mostró síntomas el día D+5. Presenta tos seca y fiebre (37,2 °C).
- **P5:** Residente sin síntomas. Contacto estrecho con P1 y P2.
- **P6:** Residente sin síntomas. Contacto estrecho con P4.

2. RESULTADOS:

- **P1: POSITIVO**
- **P2: POSITIVO**
- **P3: POSITIVO**
- **P4: POSITIVO**
- **P5: POSITIVO**
- **P6: NEGATIVO**

HABITACIONES

- P1: 13
- P2: 14
- P3: 10
- P4: 24
- P5: 22





PLANTA 1 Residencia (3ª ENPC)

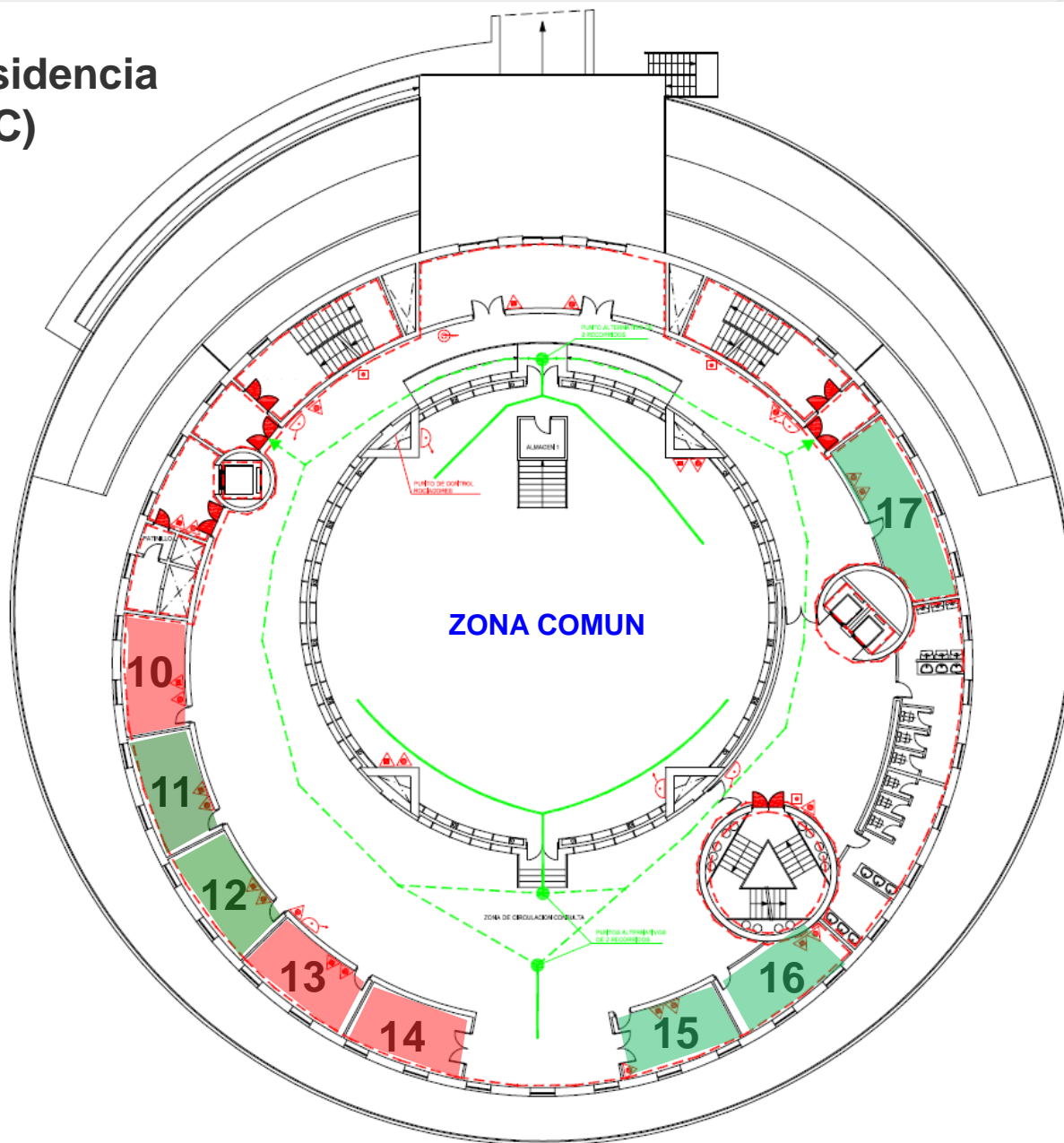



PLANTA 2 Residencia (4ª ENPC)

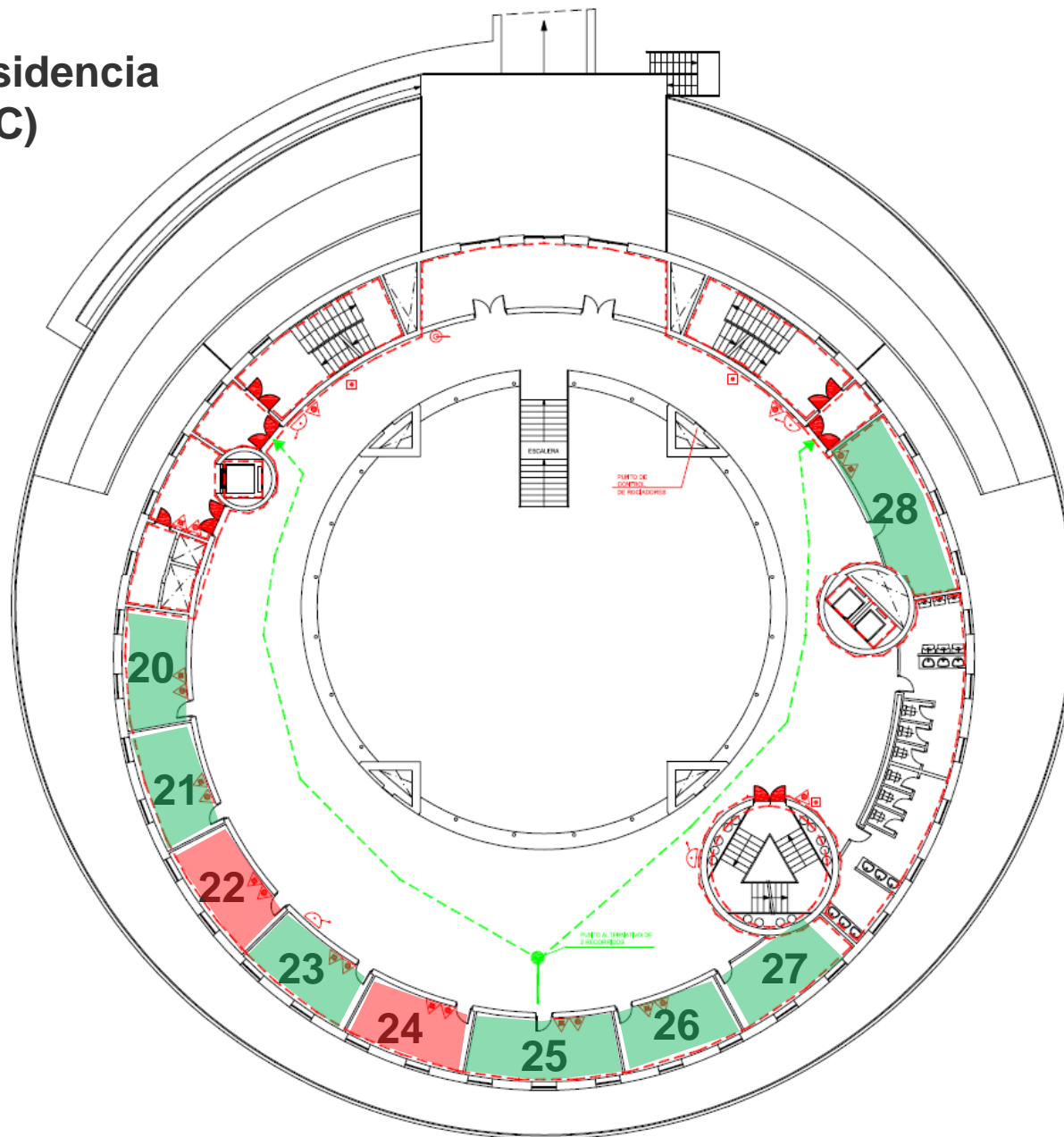



4. Material disponible

- **EPIS CAT III TIPO 5B,6 B**
- **EPIS CAT III TIPO 3B**
- **GAFAS ANTISALPICADURA**
- **CALZAS**
- **GUANTES VERDES LARGOS GRUESOS**
- **4 SPRYMATIC AZULES 1L**
- **3 CUBOS RESIDUO BIOLÓGICO**
- **2 ROLLO PAPEL ABSORVENTE**
- **1 ROLLO BOLSAS ROJAS RESIDUO BIOLÓGICO**
- **1 ROLLO BOLSAS BASURA**
- **2 PAQUETES PAPEL ABSORVENTE SUELO**
- **3 ROLLOS CINTA AMERICANA**
- **1 ROLLO CINTA DE BALIZAR**
- **1 ROLLO CINTA CARROCERO**





5. Resolución Caso Práctico

POR GRUPOS DE TRABAJO:

- Organizar una posible y viable sectorización del centro de mayores SENECTUD, RAZONARLA.
- Seleccionar tipo de protección de los Intervinientes para cada tipo de zona / trabajo.
- Establecer la situación espacial en la instalación las zonas de transito/barreras de salida/ barreras de entrada.





- 3ª Planta zona limpia con personal libre de SARS COV-2.
- 4ª Planta un ala destinada a personal contagiado confirmado de SARS COV-2.
- 4ªPlanta el ala restante para personal sospechoso de posible contagio con COVID-19.





POR GRUPOS DE TRABAJO:

- Establecimiento de barreras de entrada la residencia, así como zona de tránsito entre zona verde y zona roja.
- Desinfección de una habitación Roja (13) desde la que se ha trasladado a un paciente.
- Desinfección de una habitación (23) de un residente sin COVID-19, de un Office del personal laboral del centro y del despacho del director.
- Durante la práctica nos damos cuenta de que la señora de la limpieza utiliza un único carro y ha estado limpiando zonas en ambas plantas sin distinción...





PLANTA 1 Residencia (3ª ENPC)

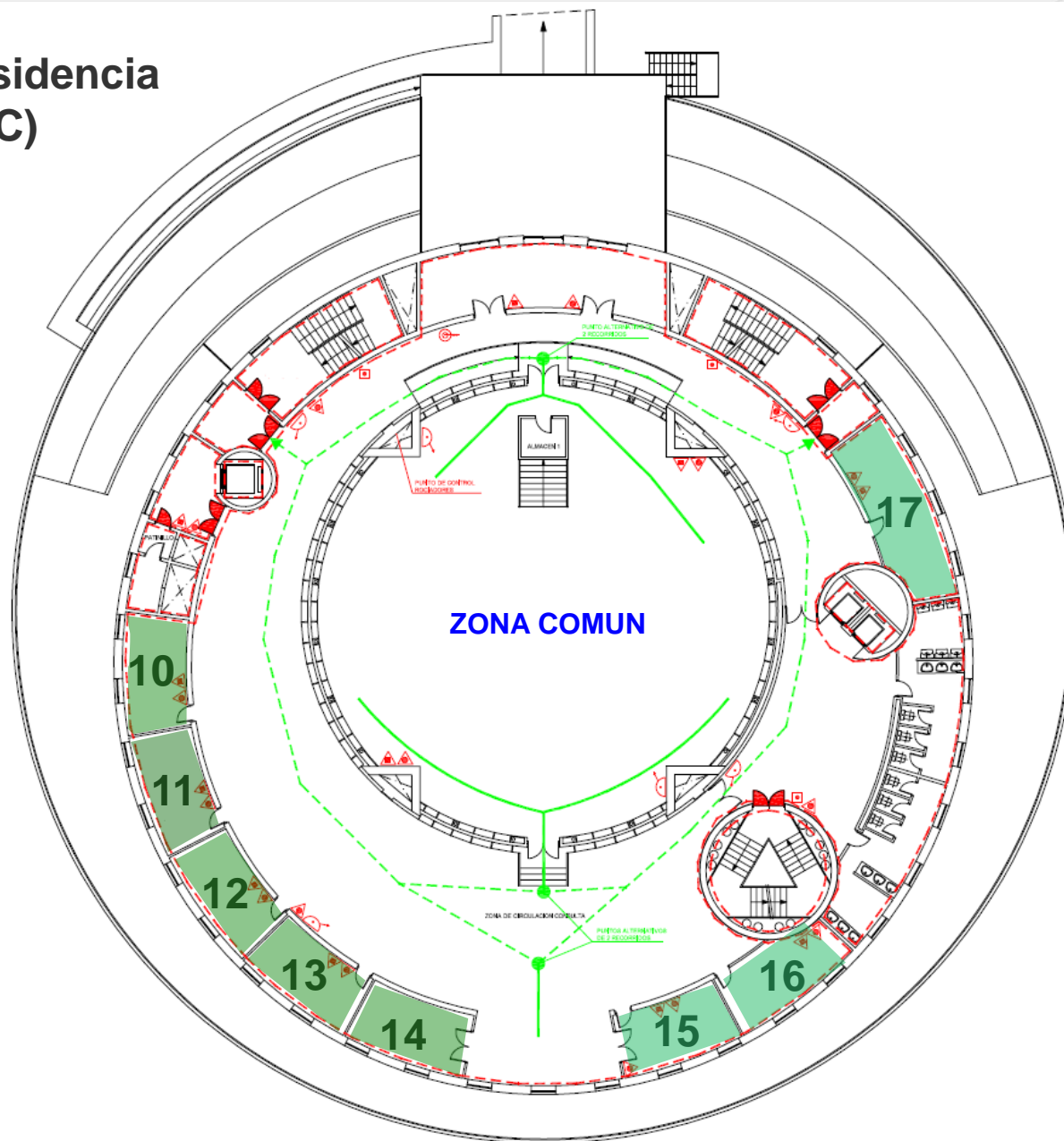



PLANTA 2 Residencia (4ª ENPC)

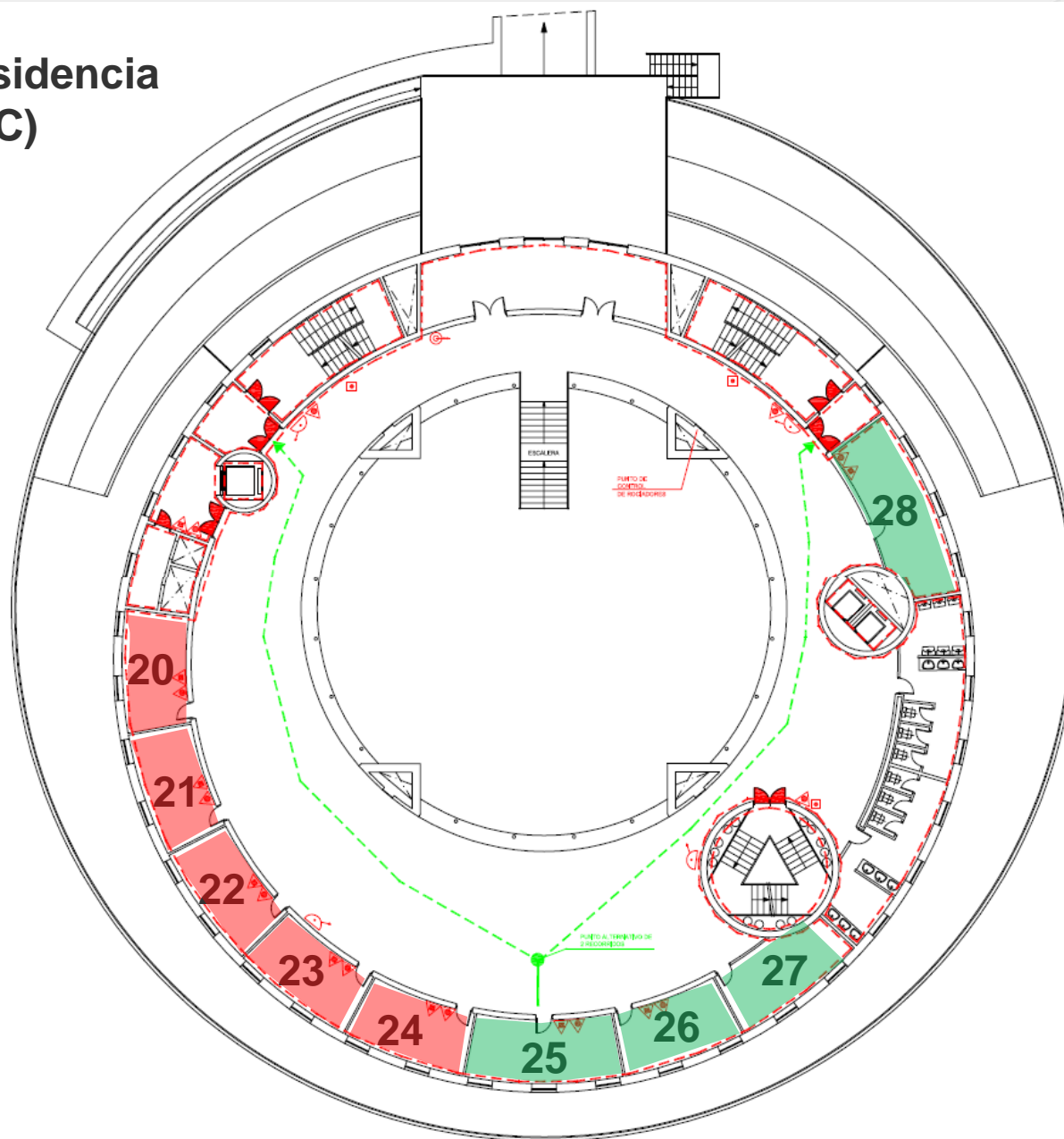

¡PARA SERVIR!



SOMOS SOLDADOS
UNIDAD MILITAR DE EMERGENCIAS



Humildad y Espíritu de Servicio