

BARQUIM

(Base Nacional de Datos sobre Riesgo Químico)

Dirección General de Protección Civil y Emergencias Sesión iniciada por: plopez

GOBIERNO DE ESPAÑA MINISTERIO DEL INTERIOR **BASE NACIONAL DE DATOS SOBRE RIESGO QUIMICO**

ESTABLECIMIENTOS ADMINISTRACIÓN

buscador | informes |

Buscador

Tipo de búsqueda Establecimiento

Filtros

AfectadoSeveso No afectado Seveso

Objetivos

Conocer:

- Por qué
- Qué
- A quién
- Para qué

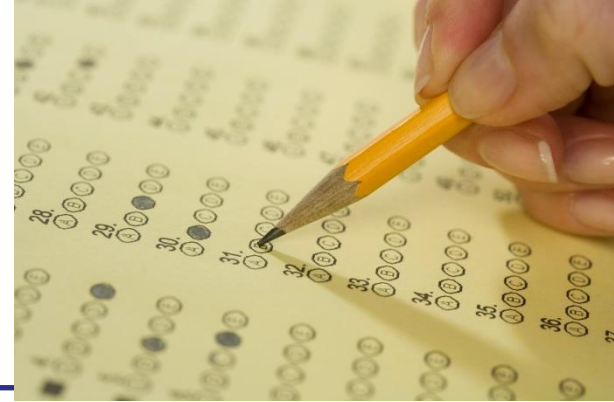

Conseguir una idea general de la base de datos

Hoja de ruta para poder acceder a ella

Por qué

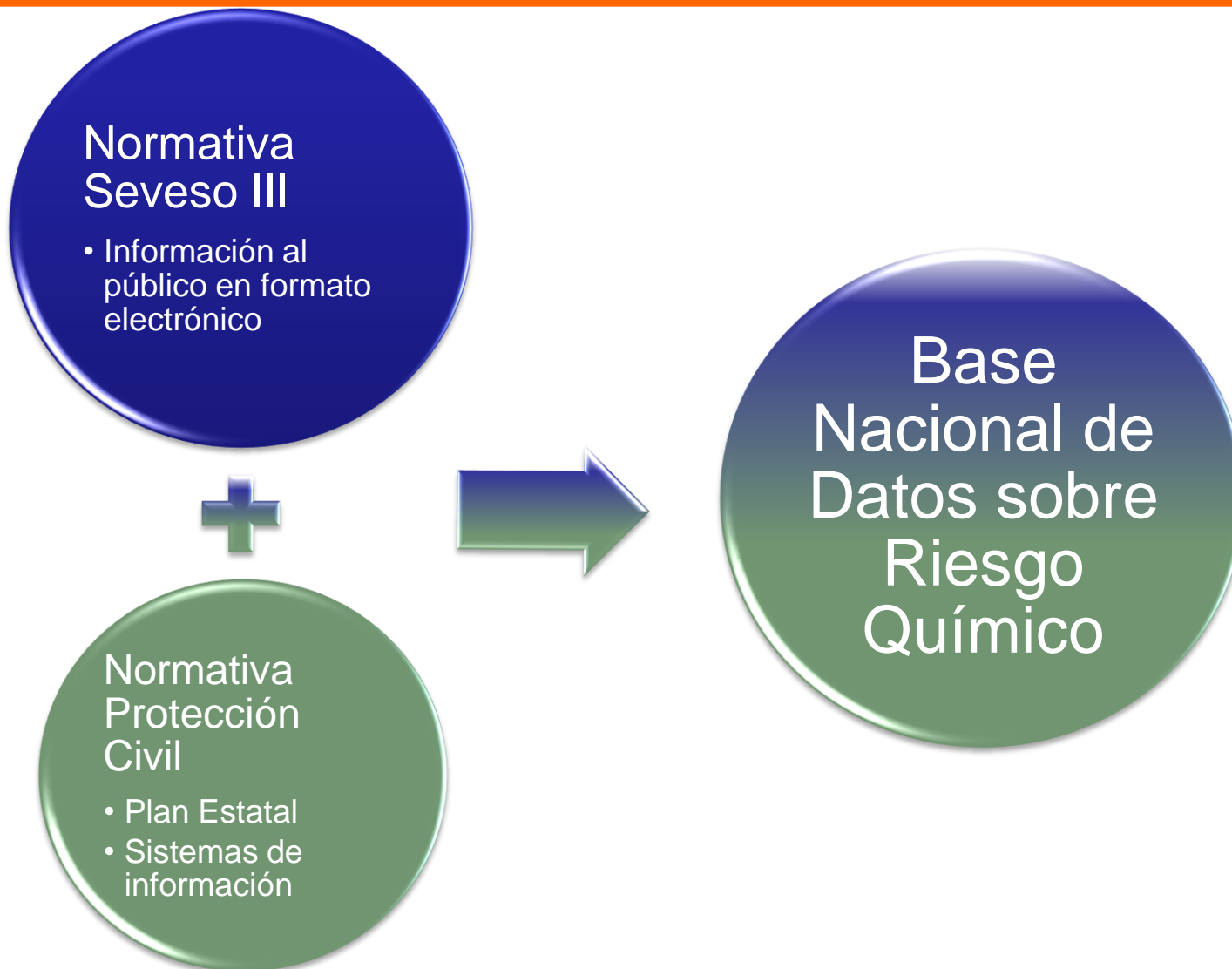

Qué

- Contiene información acerca de los establecimientos industriales a los que les es de aplicación el Real Decreto 1254/1999.
- Sus objetivos finales son:
 - ❑ Conocer los establecimientos con sustancias peligrosas.
 - ❑ Conocer el estado del cumplimiento de la normativa de los establecimientos que se encuentren afectados por el Real Decreto 1254/1999, de 16 de julio.
 - ❑ Conocer los accidentes graves que se han producido y las medias puestas en juego como consecuencia.

A Quién

- Desarrollar y mantener actualizada
 - ✓ DGPCE
 - ✓ Órganos de protección civil de las Comunidades Autónomas
- Consultar
 - ✓ podrá ser accesible al CNPIC, como complemento al Catálogo Nacional de Infraestructuras Estratégicas.
 - ✓ Unidades de PC de Deleg. y Subdeleg. de Gobierno
- Futuro
 - ✓ Distintos organismos de las CCAA implicados en la implantación de Seveso
 - ✓ Otros Organismos Estatales

Para qué

- Sistema de información para conocimiento del riesgo:
 - ✓ Servirá de herramienta para el seguimiento de las medidas adoptadas para la prevención y control del riesgo de accidente grave.
 - ✓ Aportará el conocimiento necesario sobre los parámetros que definen el peligro de un establecimiento con presencia de sustancias peligrosas

Aplicación BARQUIM

Disponible en la web

Administrador → DGPCE

Usuario y contraseña

Permisos

- Lectura (de una o varias CCAA)
- Escritura (de una o varias CCAA)
- Administrador

Aplicación BARQUIM

- Dos partes claramente identificadas:
 - ESTABLECIMIENTOS (datos y cumplimiento de la normativa)
 - ACCIDENTES para poder conocer y evaluar el riesgo de estos establecimientos.

The screenshot displays the user interface of the BARQUIM application. At the top, there are two tabs: 'ESTABLECIMIENTOS' (highlighted in blue) and 'ADMINISTRACIÓN'. Below the tabs is a navigation bar with 'buscador' and 'informes' links. A large search input field labeled 'Buscador' is present. Below the search field, there is a 'Tipo de búsqueda' dropdown menu currently set to 'Accidente'. To the left of the dropdown is a 'Filtros' section with an information icon. The dropdown menu is open, showing a list of filter options: 'Establecimiento' and 'Accidente', with 'Accidente' selected and highlighted.

Establecimientos



Datos del Establecimiento:

- Actividad, descripción y estado.
- Si se encuentra afectado por el RD 1254/1999.



Núm. 190

Cumplimiento de la normativa:

- PPAG
- PEI
- Inspecciones.
- Información a la Población
- IS.
- PEE
- Información Permanente a la Población.



Sustancias y mezclas:

- Denominación de Sustancia
- Cantidad



Supuestos incidentales:

Accidentes

Localización.

Fecha inicio y fin.

Tipo de accidente

- vertido/emisión
- incendio
- explosión.

Categoría de accidente

Descripción del accidente.

Sustancias involucradas y cantidad involucrada.

Causas supuestas

- fallo de la instalación,
- error humano
- fallo organizativo,
- factores externos

Consecuencias

- daños personales,
- medioambientales,
- pérdidas materiales,
- trastornos a la comunidad

Respuesta en emergencias

- medidas adoptadas
- activación del Plan Especial o territorial,
- medidas de protección adoptadas
- servicios actuantes.

Enseñanzas extraídas

SUBSECRETARIA

DIRECCIÓN GENERAL DE
PROTECCIÓN CIVIL Y EMERGENCIAS

Establecimientos:

GOBIERNO DE ESPAÑA MINISTERIO DEL INTERIOR BASE NACIONAL DE DATOS SOBRE RIESGO QUIMICO

ESTABLECIMIENTOS ADMINISTRACIÓN

buscador | informes |

Buscador

Tipo de búsqueda Establecimiento

Limpiar Añadir Filtro Buscar

Filtros

AfectadoSeveso Igual Afectado Nivel Superior

Resultado de la búsqueda

Nombre ^	AfectadoSeveso	Municipio	Provincia	ComunidadAutonoma
CATALANA DE TRACTAMENT D'OLIS RESIDUALS, S.A. (CATOR)	NS	Alcover	Tarragona	Cataluña
CENTRAL SOLAR TÉRMICA EXTRESOL-1	NS	Torre de Miguel Sesmero	Badajoz	Extremadura
CENTRAL SOLAR TERMICA EXTRESOL-3	NS	Torre de Miguel Sesmero	Badajoz	Extremadura
CENTRAL SOLAR TERMOELÉCTRICA EXTRESOL-2	NS	Torre de Miguel Sesmero	Badajoz	Extremadura
CENTRAL SOLAR TERMOELÉCTRICA LA DEHESA	NS	La Garrovilla	Badajoz	Extremadura
CENTRAL SOLAR TERMOELÉCTRICA LA FLORIDA - ALVARADO	NS	Badajoz	Badajoz	Extremadura
CEPSA GAS LICUADO S.A.	NS	Paterna	Valencia	Comunidad Valenciana
CEPSA (REFINO DE PETROLEO)	NS	San Roque	Cádiz	Andalucía
CEPSA ELF GAS, S.A.	NS	Marina de Cudeyo	Cantabria	Cantabria
CEPSA ELF GAS. S.A.	NS	Madrid	Madrid	Comunidad de Madrid

Establecimiento: Datos del Establecimiento

Dirección General de Protección Civil y Emergencias

GOBIERNO DE ESPAÑA
MINISTERIO DEL INTERIOR

BASE NACIONAL SOBRE RIESGOS

ESTABLECIMIENTOS ADMINISTRACIÓN

Buscador | informes |

Buscador

Tipo de búsqueda Establecimiento

Filtros

AfectadoSeveso

identificación normativa sustancias supuestos accidentes

última modificación 16/05/2013 15:16:17

Establecimiento

Nombre del Establecimiento	<input type="text"/>		
Dirección	<input type="text"/>		
Polígono	<input type="text" value="Seleccione un Polígono"/>	Estado del Establecimiento	<input type="text" value="Seleccione un Estado"/>
Provincia	<input type="text" value="No especificada"/>	Municipio	<input type="text" value="No especificado"/>

Seveso

Afectado Seveso	Si <input type="radio"/>	No <input checked="" type="radio"/>	Fecha	<input type="text" value="<dd/MM/yyyy>"/> 15	Nivel de afectación	<input type="text" value="Seleccione una opción"/>
-----------------	--------------------------	-------------------------------------	-------	--	---------------------	--

Actividad

Actividades	<input type="text" value="Seleccione un tipo de Actividad"/>	añadir	eliminar
Descripción Actividad	<input type="text"/>		

Datos de Contacto

Teléfono	<input type="text"/>	E-mail	<input type="text"/>	Web	<input type="text"/>
----------	----------------------	--------	----------------------	-----	----------------------

UTM

Coordenada X	<input type="text"/>	Coordenada Y	<input type="text"/>	Huso	<input type="text"/>
--------------	----------------------	--------------	----------------------	------	----------------------

Establecimiento: Normativa

identificación normativa sustancias supuestos accidentes

Nombre de Establecimiento
Normativa

Plan de Emergencia Exterior

Política de Prevención de Accidentes Graves

Plan de Emergencia Interior

Inspecciones

Información Permanente

Información Periódica

Informe de Seguridad

última modificación 22/11/2011 15:16:25 (Migración)

última modificación 22/11/2011 15:16:25 (Migración)

Plan de Emergencia Exterior (PEE)

¿Existe Plan de Emergencia Exterior?

Si

Elaborado por la CA

Aprobado por la CA

Fecha Aprobación

<dd/MM/yyyy>

Homologado por CNPC

Fecha Homologación

17/11/2011

No

Fecha Límite de Presentación

<dd/MM/yyyy>

Exento

Fecha Valoración en la CNPC

<dd/MM/yyyy>

Información adecuada sobre las medidas que debe tomar la población afectada en caso de accidente grave (Anexo V de la Directiva Seveso III).

Observaciones

Fecha de entrada DGPCE:Nov 8 2011 12:00AM



GOBIERNO
DE ESPAÑA

MINISTERIO
DEL INTERIOR

DIRECCIÓN GENERAL DE
PROTECCIÓN CIVIL Y EMERGENCIAS



Establecimiento: Normativa

buscador | informes |

identificación normativa sustancias supuestos accidentes

Plan de Emergencia Exterior Política de Prevención de Accidentes Graves Plan de Emergencia Interior Inspecciones Información Permanente

última modificación 16/05/2013 0:00:00

Información Permanente a la Población

¿Está actualizada la información Permanente a la Población?

Si

Fecha de Confirmación

16/05/2013

15

No

Publicar a través de esta aplicación

Seleccionando esta opción, se publicará en la web de la DGPCE la información asociada al Anexo V de la Directiva Seveso III

Establecimiento: Normativa

identificación **normativa** sustancias supuestos accidentes

Plan de Emergencia Exterior Política de Prevención de Accidentes Graves Plan de Emergencia Interior Inspecciones Información Permanente

última modificación 16/05/2013 0:00:00

Inspecciones

Fecha ▲	Pri

Observaciones

Añadir Inspección

Fecha Conclusiones graves

Principales Conclusiones

Plan de Inspecciones

Aceptar Cancelar

Establecimiento: Normativa

identificación normativa sustancias supuestos accidentes

Nombre del Establecimiento
Municipio

Plan de Emergencia Exterior Política de Prevención de Accidentes Graves Plan de Emergencia Interior Inspecciones Información Permanente Información Periódica Informe de Seguridad

última modificación 16/05/2013 0:00:00

Informe de Seguridad

Presentado Informe

Si

Fecha Entrada

<dd/MM/yyyy>

Aprobado

Si

Fecha Aprobación

<dd/MM/yyyy>

No

Fecha Objeción

<dd/MM/yyyy>

No

Fecha Límite

<dd/MM/yyyy>

Riesgos de Accidentes Graves

Observaciones

como se detalla en la política de prevención de accidentes graves.

Establecimiento: Normativa

identificación normativa sustancias supuestos accidentes

Plan de Emergencia Exterior Política de Prevención de Accidentes Graves Plan de Emergencia Interior Inspecciones Información Permanente **Información Periódica**

última modificación 16/05/2013 0:00:00

Información Periódica a la Población Afectada

¿Se ha realizado campañas de información periódica? Si No

[añadir](#) [editar](#) [eliminar](#)

Fecha	Medios de Difusión	¿Incluyó Medio Aviso?	¿Incluyó Consignas?	Observaciones
-------	--------------------	-----------------------	---------------------	---------------

Observaciones

Establecimiento: Sustancias

Editar sustancia establecimiento **Nombre del Establecimiento**

última modificación 10/11/2011 14:28:31 (Migración)

NITRATO SÓDICO Y POTÁSICO

Incluida Seveso

Si No

NºCAS

NºÍndice

NºCE

Grupo

Categoría de Sustancia

SubGrupo

COMBURENTE

Cantidad Umbral Superior

200

Tm

Cantidad Umbral Inferior

50

Tm

[Web Comisión Europea](#)

Pictogramas

Frases de Riesgo

Sinonimos

Datos del Establecimiento

Cantidad

27500

Unidad de Medida

Tm

Observaciones

ESTABLECIMIENTOS

buscador | inform

identificación

Listado de Sustancias

Denominación

DOWTHERM

GAS NATURAL LIQUIDO

NITRATO SÓDICO Y POTÁSICO

Establecimiento: Supuestos

identificación normativa sustancias supuestos accidentes

Editar supuesto establecimiento Nombre del Establecimiento

última modificación 10/11/2011 14:28:31 (Migración)

Supuesto Incidental en el Establecimiento

Tipo Supuesto Incidental*

Iniciador*

Sustancia* Zona Intervención (m) Zona Alerta (m)

Observaciones

Efecto Dominó* Sí No

[añadir](#) [editar](#) [eliminar](#)

Establecimiento	Nivel Afectación	Observaciones

Listado de Supuesto In

Tipo

BLEVE (explosión del v

Llamarada (nube de va

Llamarada (nube de va

Llamarada (nube de va

No se sabe tipo de ver

Establecir

identificación normativa sustancias supuestos

Estado de Accidentes

Denominación	Fecha Inicio	F
	11/19/1990 1:05:00 AM	1
	1/20/2005 10:56:00 AM	1
	4/15/2010 10:30:00 AM	4
	10/10/2012 6:10:00 PM	1

Decisión de la Comisión de 2 de diciembre de 2008 por la que se establece, conforme a lo dispuesto en la Directiva 96/82/CE, el formulario de declaración de accidente grave.

Editar accidente establecimiento Nombre del Establecimiento

Datos Generales Causas Consecuencias Respuestas Lecciones Aprendidas Apendices

última modificación 26/01/2005 11:55:22 (Migración)

Accidente

Denominación:

Nivel Establecimiento: Afectado Nivel Superior Localización: Transporte

Fecha Inicio: 09/09/1990 9:10 Fecha fin: 09/09/1990 23:59

Descripción: EXPLOSION INICIAL DE PROPILENO EN RACK DE TUBERIAS, SEGUIDA DE UNA SEGUNDA EXPLOSION DE PROPANO BUTANO. PRODUCCION DE UN SEGUNDO INCENDIO DE GRANDES DIMENSIONES EN LAS TUBERIAS DEL RACK

Tipo de Accidente Seleccione un tipo de Accidente añadir eliminar

- Incendio**
No se sabe tipo de incendio
- Explosión**
No se sabe tipo de explosión

Sustancias Involucradas añadir editar eliminar

Denominación	Afectado	Grupo	Subgrupo	Cantidad	UnidadMedida
BUTANO	Si			0	Tm
PROPANO	Si			0	Tm
PROPILENO	Si			0	Tm

Categoría Categoría 1 Categoría 2 Categoría 3

Notificación EMARS Si No Fecha Notificación: <dd/MM/yyyy> 15

Observaciones:

Aceptar Cancelar

Establecimiento: Accidentes

Datos Generales Causas Consecuencias Respuestas Lecciones Aprendidas Apendices

Causas del accidente *Seleccione una Causa* añadir eliminar

- Error Humano**
 - Intervención maliciosa

Fallo en la instalación del equipo

- Fallo del recipiente/contenedor o equipo de contención
- Fallo en el funcionamiento de componentes o maquinaria
- Pérdida del control del proceso
- Corrosión/fatiga
- Fallo de instrumentos de control o de dispositivos de supervisión
- Reacción violenta
- Reacción/transición de fase inesperada
- Bloqueo
- Acumulación electrostática
- Otro tipo de fallo

Error Humano

- Error de Operador
- Salud del operador (enfermedades, intoxicación, muerte, etc)
- Desobediencia voluntaria/incumplimiento de las obligaciones
- Intervención maliciosa
- Otro tipo de fallo

Fallo Organizativo

- Inadecuada organización de la gestión
- Problemas de actitud en la gestión
- Procedimientos operativos

Descripción

ATENTADO TERRORISTA EN LAS TUBERIAS

OPERARIOS EN LAS

Establecimiento: Accidentes

Datos Generales Causas **Consecuencias** Respuestas Lecciones Aprendidas Apendices

Listado de Consecuencias

[añadir](#)

● Pérdidas materiales o daños

● Dentro del Establecimiento



Pérdidas Materiales (incluir alcance)

SI

Añadir consecuencia al establecimiento Nombre del establecimiento

Daños Personales

Dentro del Establecimiento

Víctimas Mortales (incluir número)

Heridos (incluir número)

Otro tipo de Prejuicio Personal (incluir número)

Trastornos a la Comunidad

SUBSECRETARIA

DIRECCIÓN GENERAL DE
PROTECCIÓN CIVIL Y EMERGENCIAS

Establecimiento: Accidentes

Datos Generales Causas Consecuencias **Respuestas** Lecciones Aprendidas Apendices

última modificación 26/01/2005 11:55:22

Medidas dentro del establecimiento

Activación PEI Si No

Medidas adoptadas

Descripción de las medidas adoptadas en el interior del establecimiento como respuesta al accidente y en relación con: las instalaciones o equipos, los servicios externos, el confinamiento, la evacuación, la descontaminación, la recuperación y otros aspectos. Debe precisarse el alcance, la duración y el tipo exacto de las medidas adoptadas.

Medidas fuera del establecimiento

Activación PEE Si No 2 3

Evacuación Si No N° de personas evacuadas

Confinamiento Si No N° de personas confinadas

Servicios externos actuantes

Medidas adoptadas

SE ACTIVA PLAN EMERGENCIA EXTERIOR
REFRIGERACION DEL RACK DE TUBERIAS Y DEJAR QUE EL FUEGO SE AUTOEXTINGA

Aceptar

Cancelar



Informes → Establecimientos

ESTABLECIMIENTOS

ADMINISTRACIÓN

buscador | informe

establecimiento |

Informe de Establecimiento



Base Nacional de Datos sobre Riesgo Químico

INFORME DE ESTABLECIMIENTOS

Fecha de búsqueda: 17/05/2013

Nivel de Afectación:

Nivel Superior

Informe por Comunidad Autónoma: Andalucía

Estado del Establecimiento: En explotación

Establecimiento	Provincia	Municipio	Dirección	Nivel	Actividad	Sustancias	Estado actual
Comunidad Autónoma	Cádiz	San Roque		NS	Otras actividades (no incluidas aquí)	METANOL, METILATO SÓDICO	En explotación
	Cádiz	Los Barrios		NS	Procesado de metales ferrosos (fundiciones, metalurgias, etc)	OXIGENO LIQUIDO, AMONIACO ANHIDRO, ACIDO FLUORHIDRICO, CLORO, GLP	En explotación
Nivel de Afectación	Granada	Aldeire		NS	Abastecimiento y distribución de energía		En explotación
	Granada	Aldeire		NS	Abastecimiento y distribución de energía		En explotación
	Granada	Aldeire		NS	Abastecimiento y distribución de energía		En explotación
Fecha de búsqueda	Sevilla	Dos Hermanas		NS	Almacenamiento y distribución a granel y detalle (excluido LPG)	METOXIPROPANOL, METIL ETIL CETONA, METANOL, FORMOL, FLUORURO SÓDICO, CLORO, CICLOHEXANO, BENCENO, ACIDO FLUORHIDRICO, ACIDO ACETICO GLACIAL, ACETATO DE METILO, AMONIACO, ALCOHOL ISOPROPILICO, ALCOHOL BUTILICO, TOLUENO	En explotación
Estado actual del Establecimiento							

Nivel - Nivel de Afectación (NS-Nivel Superior / NI-Nivel Inferior)

1 / 8

17/05/2013

Informes → Normativa

Informe de Cumplimiento de Normativa

buscador

Normativa

Tipo de

Tipo de

Comuni

Provinci

Nivel de

Fecha d

Plazo



Base de Datos para la aplicación de la Directiva Seveso

CUMPLIMIENTO DE LA NORMATIVA

Fecha de búsqueda: 17/05/2013

Plazo: Todos

Normativa: Plan de Emergencia Exterior

Informe por Comunidad Autónoma:

Nivel de Afectación: Nivel Superior

Provincia no seleccionada

Establecimiento	Nivel	Normativa	
	NS		
		Plan de Emergencia Exterior (PEE) [Fuera de plazo]	
		Tiene PEE Si	
		Elaborado por la CCAA	
		Aprobado por la CCAA Si	
		Fec. Aprobación CCAA 18/05/2009	
		Homologado por la CNPC Si	
		Fec. Homologado CNPC 24/03/2010	
	NS		
		Plan de Emergencia Exterior (PEE) [Sin datos]	
		Tiene PEE Si	
		Elaborado por la CCAA	
		Aprobado por la CCAA	
		Fec. Aprobación CCAA	
		Homologado por la CNPC	
		Fec. Homologado CNPC	

17/05/2013

2 / 9

Informes → Normativa

buscador | informes |

establecimiento normativa mapas



Base de Datos para la aplicación de la Directiva Seveso

CUMPLIMIENTO DE LA NORMATIVA

Fecha de búsqueda: 17/05/2013

Plazo: Todos

Normativa: Inspecciones

Informe por Comunidad Autónoma:

Nivel de Afectación: Niveles superior e inferior

Provincia no seleccionada

Establecimiento	Nivel	Normativa		
Establecimiento Provincia Municipio	NI			
		Inspecciones [Sin datos]		
		Fec. Ult. Inspección		
		Plan de Inspecciones		
	NI			
		Inspecciones [Sin datos]		
		Fec. Ult. Inspección		
		Plan de Inspecciones		
	NS			
		Inspecciones [Sin datos]		
		Fec. Ult. Inspección		
		Plan de Inspecciones		

SUBSECRETARIA

DIRECCIÓN GENERAL DE
PROTECCIÓN CIVIL Y EMERGENCIAS

Resumen de Cumplimiento de Normativa



Base de Datos para la aplicación de la Directiva Seveso

RESUMEN DE CUMPLIMIENTO DE NORMATIVA

Fecha de búsqueda: 17/05/2013

Informe por Comunidad Autónoma:

Nivel de Afectación: Niveles superior e inferior

Provincia no seleccionada

Plazo: Todos

Estable

Na- Nivel de Afectación (NS-Nivel Superior / NI-Nivel Inferior)

PPAG- Política de Prevención de Accidentes Graves (Cumplimentada o en plazo*)

IS -Informe de Seguridad (Aprobado o en plazo*)

PEE- Plan de Emergencia Exterior (Aprobado CA o en plazo*)

PEI - Plan de Autoprotección o Plan de Emergencia Interior (Cumplimentado en plazo*)

INSP- Inspecciones (Realizadas*)

IPP- Información Permanente al Público (Cumplimentada*)

IPPA- Información Periódica a la Población Afectada (Cumplimentada*)

*En la Fecha de búsqueda

- No se dispone de información

NS	-	-	-	-	-	-	-	-
NI	-	-	-	-	-	-	-	-

Na- Nivel de Afectación (NS-Nivel Superior / NI-Nivel Inferior)
PPAG- Política de Prevención de Accidentes Graves (Cumplimentada o en plazo*)
IS -Informe de Seguridad (Aprobado o en plazo*)
PEE- Plan de Emergencia Exterior (Aprobado CA o en plazo*)

PEI - Plan de Autoprotección o Plan de Emergencia Interior (Cumplimentado o en plazo*)
INSP- Inspecciones (Realizadas*)
IPP- Información Permanente al Público (Cumplimentada*)
IPPA- Información Periódica a la Población Afectada (Cumplimentada*)
 *En la Fecha de búsqueda
 - No se dispone de información

1 / 4

17/05/2013

OK



Informes → Mapas

establecimiento normativa mapas

Generación de Mapas

Comunidad Autónoma	<input type="text" value="Seleccione una Comunidad"/>
Nivel de Afectación	<input type="text" value="Seleccione un Nivel"/>
Color	<input type="text" value="■"/>

Número de Establecimientos

Fecha de búsqueda	<input type="text" value="17/05/2013"/>	<input type="text" value="15"/>	<input type="button" value="Generar"/>
-------------------	---	---------------------------------	--

Cumplimiento de la Normativa

Tipo de Normativa	<input type="text" value="Seleccione una Normativa"/>	<input type="button" value="Generar"/>
-------------------	---	--

Número de Accidentes

Notificados al EMars	<input type="text" value="Seleccione una opción"/>					
Fecha de búsqueda desde	<input type="text" value="<dd/MM/yyyy>"/>	<input type="text" value="15"/>	hasta:	<input type="text" value="<dd/MM/yyyy>"/>	<input type="text" value="15"/>	<input type="button" value="Generar"/>

Informes → Listados de Excel

ESTABLECIMIENTOS ADMINISTRACIÓN

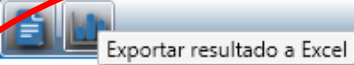
buscador | informes | 

Buscador

Tipo de búsqueda Establecimiento





Filtros 

 AfectadoSeveso No afectado Seveso

Resultado de la búsqueda

Nombre ^	AfectadoSeveso	Municipio	Provincia	ComunidadAutonoma
A.G. GALVACOLOR, S.A.	NI	Jerez de los Caballeros	Badajoz	Extremadura
ABELLÓ LINDE S.A.	NI	Puçol	Valencia	Comunidad Valenciana
ABELLO LINDE S.A.	NI	Rubí	Barcelona	Cataluña
ABELLO LINDE, S.A.	NI	Jerez de la Frontera	Cádiz	Andalucía
ABELLO LINDE, S.A.	NI	Jerez de la Frontera	Cádiz	Andalucía
ABELLÓ LINDE, S.A.	NI	Parets del Vallès	Barcelona	Cataluña
ABELLÓ LINDE, S.A.	NI	Rubi	Barcelona	Cataluña
ABELLO OXIGENO	NS	Aiguamúrcia	Tarragona	Cataluña
ABENGOA BIOENERGIA SAN RO	NS	San Roque	Cádiz	Andalucía
ABONOS JIMENEZ. S.L.	NI	Dos Hermanas	Sevilla	Andalucía

Se han encontrado 971 Establecimientos

Editar Campos a Mostrar

Informes → Listados de Excel

ESTABLECIMIENTOS ADMINISTRACIÓN

buscador | informes | Exportar resultado a Excel

Buscador

Tipo de búsqueda Establecim

Filtros AfectadoSeveso

Resultado de la búsqueda

Nombre ^
A.G. GALVACOLOR, S.A.
ABELLÓ LINDE S.A.
ABELLO LINDE S.A
ABELLO LINDE, S.A.
ABELLO LINDE, S.A.
ABELLÓ LINDE, S.A.
ABELLÓ LINDE, S.A.
ABELLO OXIGENO
ABENGOA BIOENERGIA SAN RO NS
ABONOS JIMENEZ. S.L. NI

San Roque Cádiz Andalucía
Dos Hermanas Sevilla Andalucía

Se han encontrado 971 Establecimientos

Seleccionar campos a mostrar

Campos disponibles

- Actividad
- EstadoEstablecimiento
- FechaAfectacion
- FechaUltimaActualizacion
- Poligono
- Accidentes**
- Categoria
- Denominacion
- Descripcion
- DescripcionCausas
- DescripcionConsecuencias
- DescripcionLecciones
- FechaFin
- FechaInicio

Campos añadidos

- Nombre
- AfectadoSeveso
- Municipio
- Provincia
- ComunidadAutonoma

Limpiar

OK Cancel

Informes → Listados de Excel

1	Nombre	Afectado Seveso	Municipio	Provincia	Comunidad Autonoma
2	A.G. GALVACOLOR, S.A.	Afectado Nivel Inferior	Jerez de los Caballeros	Badajoz	Extremadura
3	ABELLÓ LINDE S.A.	Afectado Nivel Inferior	Puçol	Valencia	Comunidad Valenciana
4	ABELLO LINDE S.A	Afectado Nivel Inferior	Rubí	Barcelona	Cataluña
5	ABELLO LINDE, S.A.	Afectado Nivel Inferior	Jerez de la Frontera	Cádiz	Andalucía
6	ABELLO LINDE, S.A.	Afectado Nivel Inferior	Jerez de la Frontera	Cádiz	Andalucía
7	ABELLÓ LINDE, S.A.	Afectado Nivel Inferior	Parets del Vallès	Barcelona	Cataluña
8	ABELLÓ LINDE, S.A.	Afectado Nivel Inferior	Rubí	Barcelona	Cataluña
9	ABELLO OXIGENO	Afectado Nivel Superior	Aiguamúrcia	Tarragona	Cataluña
10	ABENGOA BIOENERGIA SAN ROQUE	Afectado Nivel Superior	San Roque	Cádiz	Andalucía
11	ABONOS JIMENEZ, S.L.	Afectado Nivel Inferior	Dos Hermanas	Sevilla	Andalucía
12	ACEITES ESENCIALES Y DERIVADOS,S.A. ACEDESA (TAKASAGO)	Afectado Nivel Inferior	Murcia	Murcia	Región de Murcia
13	ACERALIA CORPORACIÓN SIDERÚRGICA, S.A.	Afectado Nivel Superior	Avilés	Asturias	Principado de Asturias
14	ACERINOX, S.A.	Afectado Nivel Superior	Los Barrios	Cádiz	Andalucía
15	ACEROS INOXIDABLES OLARRA, S.A.	Afectado Nivel Superior	Loiu	Vizcaya	País Vasco
16	ACIDEKA (SANTURTZI PUERTO)	Afectado Nivel Superior	Abanto y Ciérvana-Abanto Zierbena	Vizcaya	País Vasco
17	ADE LOGISTICA, S.L.	Afectado Nivel Superior	Chiva	Valencia	Comunidad Valenciana
18	ADIEGO HERMANOS S.A.	Afectado Nivel Inferior	Cuarte de Huerva	Zaragoza	Aragón
19	ADIEGO HERMANOS, S.A.	Afectado Nivel Inferior	Cuarte de Huerva	Zaragoza	Aragón
20	ADISSEO ESPAÑA, S.A.	Afectado Nivel Superior	Burgos	Burgos	Castilla y León
21	AEGEAN BUNKERING COMBUSTIBLES LAS PALMAS,S.A (SHELL)	Afectado Nivel Superior	Las Palmas de Gran Canaria	Las Palmas	Canarias
22	AFRASA, S.A	Afectado Nivel Inferior	Paterna	Valencia	Comunidad Valenciana
23	AGR, S.A.	Afectado Nivel Superior	Carreño	Asturias	Principado de Asturias
24	AGRICOLA PASTRANA S.L.	Afectado Nivel Inferior	Blanca	Murcia	Región de Murcia
25	AGRIMARTÍN FERTILIZANTES SL	Afectado Nivel Inferior	Teruel	Teruel	Aragón
26	AGROBARAZA,S.L.	Afectado Nivel Inferior	Pulpí	Almería	Andalucía
27	AGROQUÍMICOS DE LEVANTE S.A./ NEW COMMANDES S.L.	Afectado Nivel Superior	Cheste	Valencia	Comunidad Valenciana
28	AGUAS DE PANTICOSA	Afectado Nivel Inferior	Panticosa	Huesca	Aragón
29	AGUAS DE VALENCIA, S.A. EMIVASA	Afectado Nivel Inferior	Manises	Valencia	Comunidad Valenciana
30	AICAR S.A.	Afectado Nivel Inferior	Cerdanyola del Vallès	Barcelona	Cataluña

Administración

Usuarios

- Nombre
- Ámbito
- Fecha de Alta/Baja

Sustancias

- Grupo de Sustancias y Mezclas (Anexo I)
 - Nominadas
 - Grupo de Nominadas
 - Categoría de sustancia
- Sustancias y mezclas

Administración → Sustancias

usuarios | sustancias |

grupos de sustancias y mezclas

sustancias y mezclas

Grupos de Sustancias

Nominada

Grupo de Nominadas

Categoría de Sustancia

Listado de SubGrupos de Sustancias y Mezclas

Sustancia o mezcla	Umbral Inferior (Tm)	Umbral Superior (Tm)
NITRATO DE AMONIO - NOTA 3	350	2500
NITRATO DE AMONIO - NOTA 2	1250	5000
PENTÓXIDO DE ARSÉNICO, ÁCIDO ARSÉNICO (V) Y / O SUS :	1	2
TRÍOXIDO DE ARSÉNICO, ÁCIDO ARSÉNICO (III) Y / O SUS SA		0.1
BROMO	20	100
CLORO	10	25
ETILENIMINA	10	20
FLÚOR	10	20
FORMALDEHIDO (CONCENTRACIÓN > = 90 %)	5	50
HIDRÓGENO	5	50
ÁCIDO CLORHÍDRICO (GAS LICUADO)	25	250
ACETILENO	5	50
OXIDO DE ETILENO	5	50
OXIDO DE PROPILENO	5	50
METANOL	500	5000
4,4 METILEN-BIS (2-CLOROANILINA) Y / O SUS SALES EN FOF		0.01
ISOCIANATO DE METILO		0.15
OXÍGENO	200	2000

SUBSECRETARIA

DIRECCIÓN GENERAL DE
PROTECCIÓN CIVIL Y EMERGENCIAS

Editar Sustancia

última modificación 01/01/1990 0:00:00 (Migración)

Denominación	<input type="text" value="1,2,4, TRICLOROBENCENO"/>	Nombre Común	<input type="text"/>
Tipo	<input type="text" value="Sin especificar"/>	Url Comisión	<input type="text" value="http://ecb.jrc.ec.europa.eu/esis/index.php"/>
N°CAS	<input type="text"/>	N°Indice	<input type="text"/>
		N°CE	<input type="text"/>

Seveso

Incluida Seveso	Si <input type="radio"/> No <input checked="" type="radio"/>				
Grupo	<input type="text" value="Seleccione un grupo de sustancia"/>				
SubGrupo	<input type="text" value="Seleccione un subgrupo de sustancia"/>				
Cantidad Umbral Superior	<input type="text"/>	Tm	Cantidad Umbral Inferior	<input type="text"/>	Tm

Pictogramas

[añadir](#) [eliminar](#)

Frases de Riesgo

[añadir](#) [eliminar](#)

Sinonimos

[añadir](#) [eliminar](#)



Hoja de Ruta

- Junio:
 - ✓ Carta de Invitación a acceder con las normas
 - ✓ Petición de acceso
- Julio-Agosto:
 - Periodo de recepción de solicitudes
 - Periodo de aceptación: envío de normas de uso
- Septiembre-Diciembre: Esperemos que todas las CCAA y Deleg/Subdeleg lo tengan operativo.

Mejoras Futuras

- Convenio con TRAGSETEC
- Anexo V de Seveso III disponible en la web
- Mejora de mapas
- Buzón de sugerencias
- Diversos cambios menores: Añadir CNAE a la actividad, depurar filtros, ...

A low-angle, upward-looking photograph of a forest of tall, slender pine trees. The trunks of the trees are dark and textured, extending from the bottom of the frame towards the top. The branches are thin and bare, creating a complex web of lines against a clear, bright blue sky. The lighting is bright, suggesting a sunny day. The overall composition is vertical and emphasizes the height of the trees.

Muchas gracias por su atención